

LA TRONCHACARDOS
DOSSIER INFORMATIVO

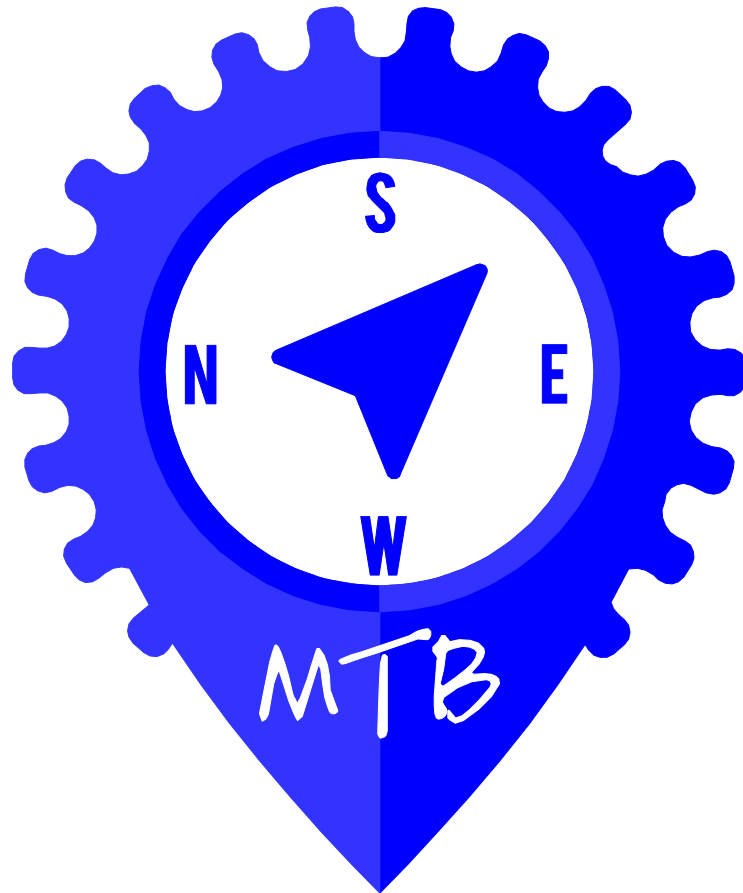

PIERDE
CAMINOS

torrejon del rey

CLUB CICLISTA DE TORREJÓN DEL REY **PIERDECAMINOS MTB**

ORGANIZADORES

El Club LOS PIERDECAMINOS MTB es un club deportivo elemental constituido legalmente, sin ánimo de lucro, cuyo objetivo principal es promocionar la práctica ciclista, y en especial MTB, en los alrededores de la localidad de Torrejón del Rey (Guadalajara).

<https://www.facebook.com/Pierdecaminos/>

COLABORA

AYUNTAMIENTO DE TORREJÓN DEL REY



**Ayuntamiento de
Torrejón del Rey**
Concejalía de Deportes

DIPUTACIÓN DE GUADALAJARA



**DIPUTACIÓN
DE
GUADALAJARA**

PROTECCIÓN CIVIL



**DIRECCIÓN GENERAL
DE PROTECCIÓN CIVIL
Y EMERGENCIAS**



**PIERDE
CAMINOS**
torrejon del rey

CLUB CICLISTA DE TORREJÓN DEL REY PIERDECAMINOS MTB

PATROCINADORES

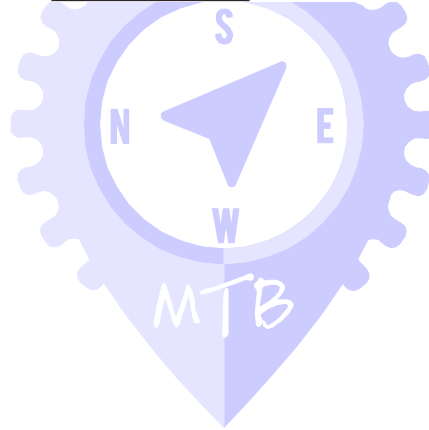

PIERDE
CAMINOS
torrejon del rey

CLUB CICLISTA DE TORREJÓN DEL REY PIERDECAMINOS MTB

PRESENTACIÓN DE LA MARCHA

La III TRONCHACARDOS se desarrollará por las localidades de Torrejón del Rey, Sotolargo, Usanos, Galapagos, Viñuelas y Valdenuño- Fernández. Todos municipios de Guadalajara.

Se proponen 2 rutas, una larga de 60 km y una corta de 35 Km.

La marcha no es competitiva por lo que no existirá clasificación de llegada.

La dificultad técnica estimada es media: sendas, pistas, caminos por monte bajo y alguna pequeña trialera.

La edad mínima de participación es de 16 años (los menores de 18 años deberán cumplimentar y enviar por e-mail (pierdecaminosmtb@gmail.com) una autorización firmada por el padre/madre o tutor legal que podrá solicitar por e-mail o teléfono (690 132 364).

Habrà avituallamiento a mitad del recorrido (ruta corta y ruta larga) y tras la prueba.

DATOS TÉCNICOS

Fecha: 23 de septiembre de 2018.

Hora de comienzo: 09:30h (recogida dorsales desde las 8:30h y hasta las 09:15h).

Salida/Meta: Campo de Fútbol Municipal de Torrejón del Rey (Camino Ancho de Ribatejada, 108).

Distancia: 60 km (larga); 35 km (corta)

Se realizarán 2 rutas, una corta de unos 35Km y otra larga de unos 60Km, que detallamos gráficamente en los link siguientes de Google Maps y Wikiloc:

torrejon del rey

CLUB CICLISTA DE TORREJÓN DEL REY PIERDECAMINOS MTB

RECORRIDO RUTA LARGA (AZUL) Y RUTA CORTA (AMARILLA)

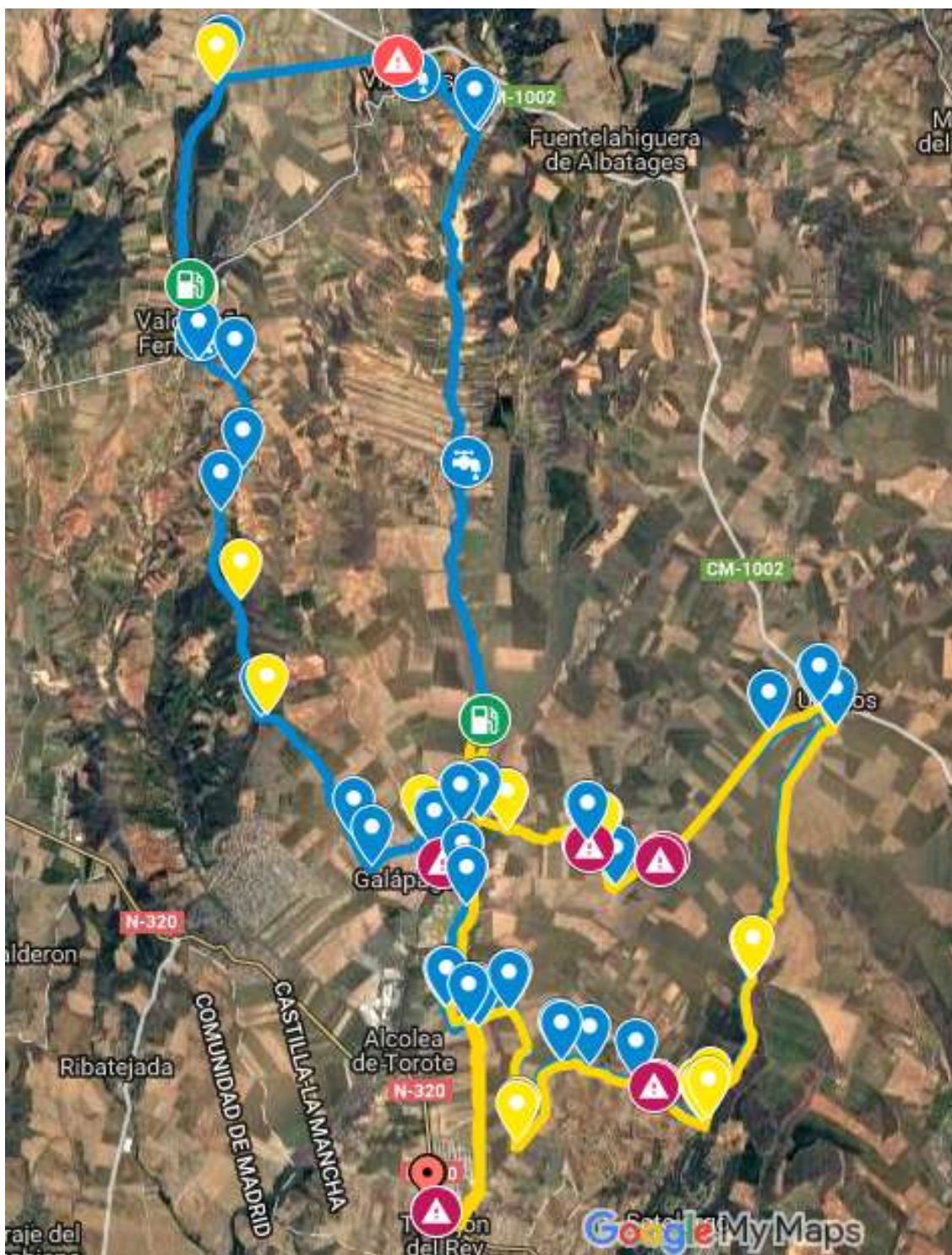

CLUB CICLISTA DE TORREJÓN DEL REY

PIERDECAMINOS MTB

PERFIL RUTA LARGA



PERFIL RUTA CORTA



El punto de avituallamiento servirá de enlace entre la ruta larga y la ruta corta. El acceso a la ruta larga se cortará a las 11:30h.

LINK A AMBAS RUTAS (donde pueden visualizarse donde coinciden ambos recorridos más claramente):

<https://drive.google.com/open?id=1bmrCgSriPjCihVhS32t84pKdAd0&usp=sharing>

LINK A RUTA 60 (LARGA, 60Km):

https://drive.google.com/open?id=1BinfYsZPu4WLgteDRkE0JY-N_vA&usp=sharing

<https://es.wikiloc.com/wikiloc/view.do?id=19017135>

LINK A RUTA 35 (CORTA, 35Km):

<https://drive.google.com/open?id=1suGIPxASS34JKRHtoWhkaPia4z8&usp=sharing>

<https://es.wikiloc.com/wikiloc/view.do?id=19016983>

CLUB CICLISTA DE TORREJÓN DEL REY PIERDECAMINOS MTB

DATOS TÉCNICOS

Disponemos de 2 opciones de inscripción:

- 1) Opción 1: INSCRIPCIÓN + SORTEO. Precio 11€. Incluye: seguro de accidente, bolsa de corredor, regalo conmemorativo, avituallamiento en marcha y en meta. Además, entre todos los que elijan esta opción se sortearán 2 Juegos de llantas de 27,5", pudiendo optar a 1 de ellos.

Por cada participante que elija esta opción, el Club donará 1€ a Protección Civil de Torrejón del Rey para adquirir material que consideren necesario para la realización de su actividad en este tipo de eventos.

- 2) Opción 2: INSCRIPCIÓN. Precio 10€. Incluye: seguro de accidente, bolsa de corredor, regalo conmemorativo, avituallamiento en marcha y en meta.

Máximo número de dorsales: 350 dorsales o cierre de inscripción a las 24:00 del día 9 de septiembre, lo que antes suceda. Las inscripciones estarán abiertas desde el 04 de agosto.

Las inscripciones será on-line en la página web:

www.inscripcionesdeportivas.com

Para más información:

<https://www.facebook.com/Pierdecaminos/>

PIERDE
CAMINOS
torrejon del rey

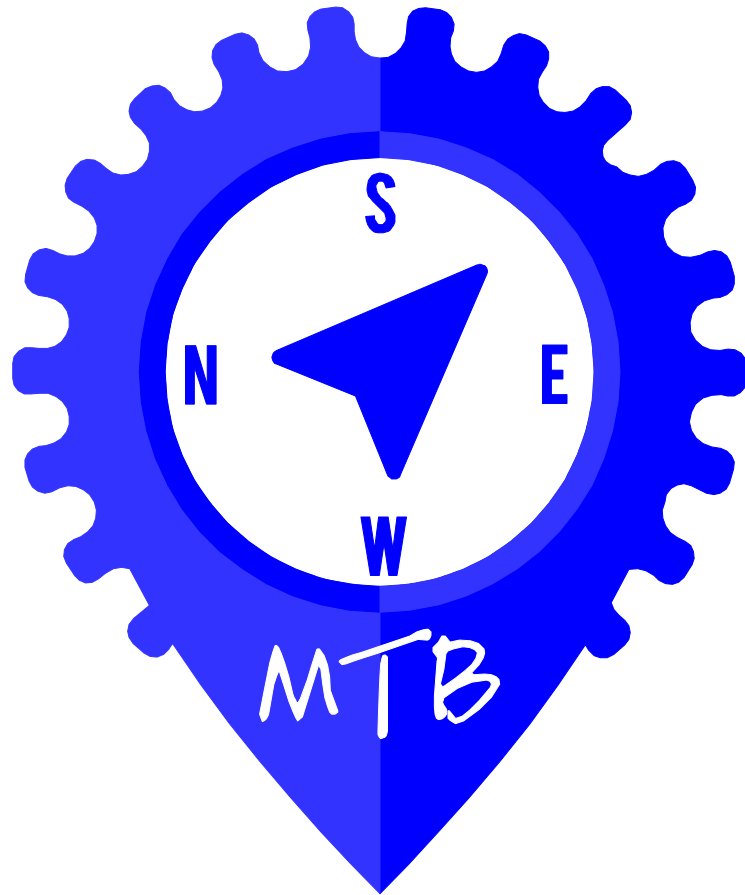

PIERDE CAMINOS

torrejon del rey



**C.C. Los Pierdecaminos MTB
de Torrejon Del Rey**