

REGLAMENTO XXXIV CROSS VILLA DE MECO 2026

17 de mayo de 2026, CAÑADA REAL GALIANA

ayuntamiento de
mecho

17-MAYO-2026
10:00

**XXXIV
CROSS
MECO**

COLABORA

 HappyRunnerThings.com

INSCRIPCIONES: WWW.TIMINGLAP.COM

REGLAMENTO CROSS VILLA DE MECO 2026

- El evento está organizado por el Ayuntamiento de Meco para el domingo 17 de mayo de 2026. La prueba se realiza en el municipio de Meco, estando la salida y llegada en el entorno urbano de la Cañada Real Galiana, calle Pio Baroja esquina calle Blasco Ibañez.
- Las categorías, distancias y orden de carreras serán las del anexo 1.
- El circuito estará adecuadamente señalizado y dispondrán de controladores a lo largo del mismo, a fin de garantizar el buen funcionamiento de la prueba.
- Se realizarán inscripciones hasta las 14h del 14 de mayo de 2026.
- No se podrá hacer ninguna inscripción el mismo día de la carrera.
- Cualquier participante estará obligado a presentar su DNI, si es requerido así por la Organización.
- Todos los participantes manifiestan expresamente encontrarse en condiciones físicas adecuadas para la realización de la misma, siendo de su responsabilidad la verificación medica previa a su realización y eximen a la organización del peligro de lesiones por la participación en el evento.
- Un comportamiento inadecuado o antideportivo podrá ser causa de descalificación por parte de los jueces.

CATEGORÍAS ESCOLARES

- Las Inscripciones escolares se podrán hacer por la página Web <http://www.timinglap.com> o en el Pabellón de Deportes Villa de Meco llevando la hoja de inscripción rellena.
- Todos los corredores inscritos tendrán su bolsa de corredor, que tendrá camiseta conmemorativa.
- El listado de inscritos y resultados se podrá visualizar en la misma página.
- Todos los participantes escolares colaborarán, al recoger el dorsal, entregando 2Kg de comida no perecedera que se destinará a Caritas Meco.
- Los escolares pueden recoger los dorsales una hora antes de cada prueba, presentando el justificante de inscripción. Deben llevar el dorsal visible en la parte delantera.
- La salida de las categorías infantiles se dará una vez termine la categoría adulta, no siendo antes de las 11:00.

CARRERA POPULAR

- Las inscripciones de la carrera Popular se realizarán solo a través de la página Web <http://www.timinglap.com> y tiene un coste de 8 €.
- Todos los corredores inscritos tendrán su bolsa de corredor, que tendrá camiseta técnica conmemorativa y braga de cuello conmemorativa.
- Al finalizar la prueba los corredores tendrán una zona de avituallamiento.
- El listado de inscritos y resultados se podrá visualizar en la misma página.
- Horarios: La retirada de dorsales con chip para la carrera Popular será el día de la prueba hasta las 9:45 horas. La prueba de categoría adulta comienza a las 10:00.
- Serán automáticamente descalificado de la prueba todos los corredores que no lleven el dorsal visible en el pecho durante todo el recorrido o corran con el dorsal de otro corredor.
- Para la recogida de los premios es necesario entregar DNI o NIE.
- Límite de inscripciones: 250 corredores. Tendrán talla de camiseta garantizada los corredores que se inscriban antes del 10/05/2026 a las 13:00 horas.

PREMIOS Y TROFEOS

La entrega de premios de categorías adultas se realizará una vez termine la prueba y con limite horario de las 11:00 de la mañana. Todas las categorías adultas que no hayan finalizado la prueba antes de las 11:00 tendrán la entrega de premios una vez finalicen las pruebas infantiles.

REQUISITOS:

Para el cobro de un premio especial, será necesario inscribirse y presentar el DNI, NIE, CIF o PASAPORTE.

Para poder optar a los premios del municipio será necesario además estar empadronados en Meco con fecha anterior a la realización de la prueba.

Los premios son acumulativos, pudiendo optar a premio como corredor local y general.

Son estos:

PREMIOS ESPECIALES DE LA POPULAR GENERAL

PREMIO	IMPORTE
1º MASCULINO	400 €
1ª FEMENINA	400 €
2º MASCULINO	275 €
2ª FEMENINA	275 €
3º MASCULINO	200 €
3ª FEMENINA	200 €

PREMIOS ESPECIALES DE LA POPULAR DEL MUNICIPIO (sólo empadronados en Meco)

PREMIO	IMPORTE
1º MASCULINO	200 €
1ª FEMENINA	200 €
2º MASCULINO	150 €
2ª FEMENINA	150 €
3º MASCULINO	100 €
3ª FEMENINA	100 €

PREMIO ESPECIAL AL CLUB MAS NUMEROSO

PREMIO	IMPORTE
CLUB MAS NUMEROSO	100 €

Para poder optar al puesto es necesario que el Club tenga CIF.

Los pagos se harán efectivos mediante la entrega de talón nominativo o transferencia al número de cuenta indicado por el premiado a partir del día 2 de junio de 2026. Los premios de importe superior a 300 euros serán objeto de retención del 19%, de acuerdo con los artículos 75.3.f) y 99 del Real Decreto 439/2007, de 30 de marzo, por el que se aprueba el Reglamento del Impuesto sobre la Renta de las Personal Físicas.

Además de los premios de categoría absoluta, se entregará un trofeo a los tres primeros clasificados de la general y del municipio en cada una de las categorías, femenina y masculina.

CATEGORIA	AÑO NACIMIENTO
Categoría senior MyF (2009 hasta veteranos)	
Categoría Veteranos A MyF (40 años cumplidos en adelante a 49 años.	
Categoría Veteranos B MyF (50 años cumplidos en adelante.	

CIRCUITO PRO

Distancia: 7 kms

Superficie: Toda la carrera se desarrolla por superficie de tierra y grava en el entorno de Cañada Real Galiana y zona de recreo de Esparrales.



CIRCUITO A ESCOLAR

Distancia: 620 metros

Superficie: Toda la carrera se desarrolla por superficie de grava en el entorno de Cañada Real Galiana.

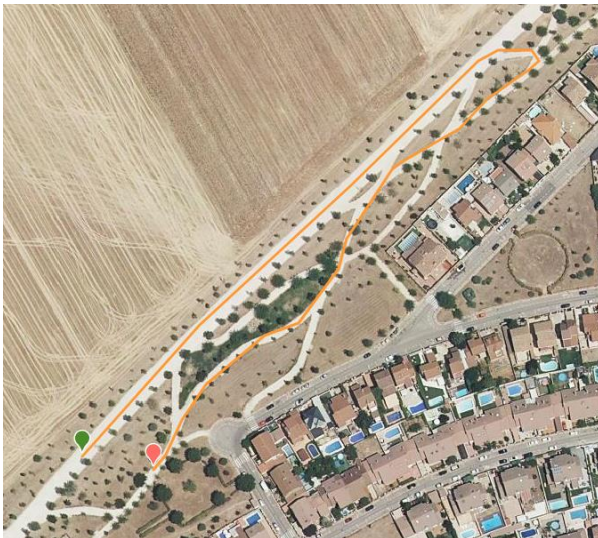

CIRCUITO B ESCOLAR

Distancia: 400 metros

Superficie: Toda la carrera se desarrolla por superficie de grava en el entorno de Cañada Real Galiana.



DERECHOS DE IMAGEN

Al inscribirse en esta prueba, los participantes dan su consentimiento para que traten con finalidad exclusivamente deportiva, promocional, sus datos de carácter personal, así como su imagen dentro de la prueba mediante fotografías, vídeos, etc. Todos los corredores por el hecho de realizar la inscripción aceptan la publicación de su nombre en la clasificación de la prueba, en los medios de comunicación y/o en internet. En cumplimiento de la Ley Orgánica 03/2018, de 6 de diciembre, de Protección de Datos de Carácter Personal se informa que los datos de carácter personal contenidos en la inscripción realizada serán incluidos en un fichero para su tratamiento por la organización (elaboración y publicación de resultados en los diferentes medios utilizados por la organización entre otras actuaciones propias de la organización de la prueba). El interesado puede ejercer sus derechos de acceso, rectificación, cancelación y oposición poniéndose en contacto con la organización mediante

ANEXO 1

PROGRAMA PRUEBAS 2026			
CARRERA POPULAR			
HORARIO	CATEGORIA	AÑO NACIMIENTO	DISTANCIA APROXIMADA
10:00	Categoría Senior MyF (2009-1987)		7 KMS. CIRCUITO PRO
	Categoría Veteranos A MyF (1986-1977)		
	Categoría Veteranos B MyF (1976-adelante)		
CATEGORIA DEPORTE INFANTIL			
11:00	CADETE M	2010-2011	1200 M 2 VUELTAS A
	CADETE F		
11:15	INFANTIL M	2012-2013	1200 M 2 VUELTAS A
	INFANTIL F		
11:30	ALEVIN M	2014-2015	1000 M 1 VUELTA B + 1 VUELTA A
	ALEVIN F		
11:45	BENJAMIN M	2016-2017	600 M 1 VUELTA A
	BENJAMIN F		600 M 1 VUELTA A
12:00	PRE-BENJAMIN M	2018-2019	600 M 1 VUELTA A
	PRE-BENJAMIN F		600 M 1 VUELTA A
12:15	CHUPETINES M	2020-2021	400 M 1 VUELTA B
12:30	CHUPETINES F		400 M 1 VUELTA B
ENTREGA DE PREMIOS			
PREMIOS CROSS ESCOLAR			
TROFEO PARA LOS 3 PRIMEROS DE LA GENERAL Y DEL MUNICIPIO			
PREMIOS CROSS POPULAR			

TROFEO PARA LOS 3 PRIMEROS POR CATEGORIA CLASIFICACION GENERAL Y MUNICIPIO
PREMIOS CROSS POPULAR METALICO, CLASIFICACION GENERAL ABSOLUTA (NO CATEGORIAS)
1º M/F (400€) 2º M/F (275€) 3º M/F(200€)
PREMIOS CROSS POPULAR METALICO LOCAL, CLASIFICACION GENERAL ABSOLUTA (NO CATEGORIAS)
1º M/F (200€) 2º M/F (150€) 3º M/F(100€)
COLEGIO QUE MAS PARTICIPACION LLEGUE A META, CROSS ESCOLAR (200 €)
CLUB QUE MAS PARTICIPACION LLEGUE A META, CROSS POPULAR (100 €)

La inscripción y participación en esta prueba supone la aceptación del presente reglamento.